



## Terminhinweis

### Minister Groschek und Minister Lies geben Startschuss für Zugverbindungen im Ems- und Mittellandnetz (EMIL)

Sehr geehrte Damen und Herren,

eine Woche vor der offiziellen Betriebsaufnahme der neuen Bahnverbindungen zwischen Emden – Münster, Braunschweig – Rheine und Braunschweig – Bielefeld geben NRW-Verkehrsminister Michael Groschek und sein Amtskollege Olaf Lies aus Niedersachsen am Sonntag, 6. Dezember 2015, den Startschuss für die neuen Zugverbindungen im Ems- und Mittellandnetz, EMIL, zwischen Niedersachsen und Nordrhein-Westfalen.

Die WestfalenBahn GmbH wird im Auftrag der beteiligten Aufgabenträger LNVG, ZGB, Region Hannover und NWL den Betrieb im Ems- und Mittelland aufnehmen. Damit gibt es einen neuen Betreiber, der auf den Regionalexpresslinien 15 (Emden - Rheine - Münster), 60 (Rheine – Osnabrück – Minden – Hannover - Braunschweig) und 70 (Bielefeld – Minden – Hannover - Braunschweig) verkehrt.

Wir möchten Sie herzlich zu diesem Termin in Rheine einladen:

**Zeit:** 6. Dezember 2015, 11.30 – 14.00 Uhr

**Ort:** Bahnhof Rheine, Westeingang

Nach den Grußworten ist eine Besichtigung der neuen Fahrzeuge FLIRT3 und KISS vorgesehen sowie die Taufe eines Fahrzeuges vom Typ FLIRT3 auf den Namen Rheine.

#### Technischer Hinweis:

Für die An- und Abreise bietet die WestfalenBahn Sonderfahrten an von Emden, Braunschweig und Münster/Bielefeld nach Rheine und zurück mit Halt an allen Unterwegsbahnstationen. Den genauen Programmablauf sowie

03.12.2015

Angela Gareis

Pressesprecherin

Telefon 0211 3843 - 1023

angela.gareis@

mbwsv.nrw.de

stellvertretende

Pressesprecher:

- Maik Grimmeck – 1019

- Bernhard Meier – 1013

- Leonie Molls – 1042

Fax 0211 3843-9004

www.mbwsv.nrw.de



die Fahrzeiten zu den Sonderzügen entnehmen Sie bitte der beigefügten Einladung der Westfalen Bahn.

Bei Interesse wird um Anmeldung gebeten unter:

Fax: (0521) 55 77 77 – 11; [nicole.walden@westfalenbahn.de](mailto:nicole.walden@westfalenbahn.de)

Wir freuen uns auf Ihr Interesse.

Mit freundlichen Grüßen,

gez. Leonie Molls (MBWSV)

# Ihr Ticket für Fahrten zum Festakt am 6. Dezember 2015 in Rheine

Ticket gültig für bis zu 2 Personen.

**Dieses Ticket berechtigt zur An- und Abreise  
in den angegebenen Sonder- und Planzügen der  
WestfalenBahn sowie des RE 60 der DB Regio.**

---



Die Ankunfts- und Abfahrtszeiten finden Sie auf der Rückseite.

FAHRT 1	Emden – Rheine			Rheine – Emden		
	WFB			WFB		
	AB	GLEIS*		AN	GLEIS*	
<b>EMDEN HBF</b>	09:29	6	↑	15:29	3	
Leer	09:45	1		15:14	2	
Papenburg	09:54	2		15:04	1	
Aschendorf	09:58	1		14:59	2	
Dörpen	10:05	1		14:53	2	
Lathen	10:11	1		14:47	2	
Haren	10:16	1		14:41	3	
Meppen	10:22	1		14:34	2	
Geeste	10:29	1		14:27	2	
Lingen (Ems)	10:35	1		14:22	2	
Leschede	10:43	3		14:14	1	
Salzbergen	10:49	3		14:08	4	
<b>RHEINE</b>	an 10:54	4	↓	ab 14:03	3	

FAHRT 2	Braunschweig – Rheine			Rheine – Braunschweig		
	WFB			WFB		DB REGIO**RE 60
	AB	GLEIS*		AN	GLEIS*	AN
<b>BRAUNSCHWEIG HBF</b>	08:16	1	↑	18:05	1	17:56
Vechelde	08:24	1		17:48	1	17:43
Peine	08:31	1		17:41	2	17:36
Vöhrum	08:35	1		17:36	2	17:31
Hämelerwald	08:38	2		17:33	1	17:26
Lehrte	08:45	1		17:24	2	17:19
<b>HANNOVER HBF</b>	08:56	12		17:14	11	17:01
Wunstorf	09:08	7		16:52	8	16:47
Haste	09:12	3		16:47	2	16:42
Stadthagen	09:20	2		16:38	3	16:33
Bückeburg	09:27	3		16:31	2	16:25
<b>MINDEN (WESTF)</b>	09:34	11		16:26	13	16:19
Porta Westfalica	09:37	2		16:21	1	16:14
Bad Oeynhausen	09:43	2		16:15	1	16:07
Löhne (Westf)	09:50	9		16:11	13	16:02
Kirchlengern	09:56	2		16:06	2	15:57
Bünde (Westf)	10:00	4		16:00	3	15:48
Melle	10:09	1		15:47	2	15:27
<b>OSNABRÜCK HBF</b>	10:21	12		15:36	11	15:13
Osnabrück Altstadt	10:23	2		15:33	1	15:10
Ibb.-Laggenbeck	10:34	1		15:21	2	14:58
Ibbenbüren	10:37	2		15:18	1	14:53
Ibb.-Esch	10:41	2		15:14	1	14:49
Hörstel	10:45	1		15:10	2	14:45
<b>RHEINE</b>	an 10:52	2	↓	ab 15:03	4	ab 14:38

FAHRT 3	Bielefeld – Löhne – Rheine		
	WFB		
	AB		AN
<b>BIELEFELD HBF</b>	09:24		
Herford	09:34		
<b>LÖHNE (WESTF)</b>	an 9:41		
<i>Umstieg Löhne Richtung Rheine (Fahrt 2)</i>			
<b>LÖHNE (WESTF)</b>	ab 9:50		
<b>RHEINE</b>	an 10:52		

RÜCKFAHRT	Planzug Rheine – Bielefeld (RB 61)		
	WFB		
	AB		AN
<b>RHEINE</b>	14:14		
<b>BIELEFELD HBF</b>	an 15:45		

(Die Zwischenhaltestellen der RB 61 erhalten Sie unter [www.westfalenbahn.de](http://www.westfalenbahn.de).)

FAHRT 4	Planzug Münster – Rheine (RB 65)		
	WFB		WFB
	AB		AN
<b>MÜNSTER HBF</b>	10:35	↑	14:25
Münster Zentrum Nord	10:39		14:20
Münster-Sprakel	10:44		14:15
Greven	10:48		14:11
Reckenfeld	10:52		14:06
Emsdetten	10:57		14:02
Rheine-Mesum	11:01		13:57
<b>RHEINE</b>	an 11:08	↓	ab 13:52

\* Bitte beachten Sie, dass es aus technischen Gründen zu Gleisabweichungen kommen kann. Alle Gleisangaben ohne Gewähr.

\*\* Hinweis zu Fahrt 2: Planzug RE 60 der DB Regio (26291) verkehrt wegen einer Gleisbaustelle am 6. 12. mit diesem abweichenden Fahrplan.

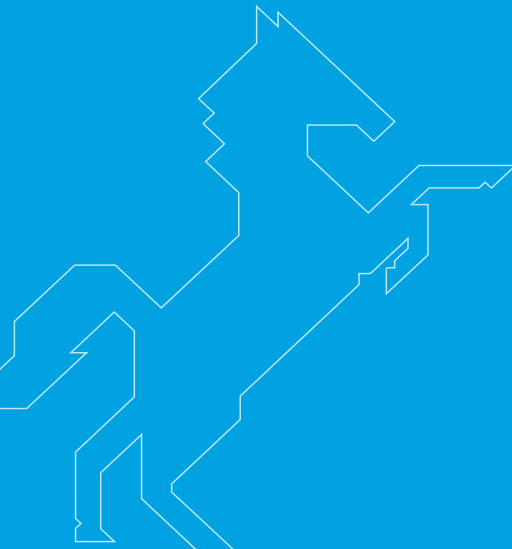

Die **WestfalenBahn** fährt im Auftrag von:



**WestfalenBahn GmbH**

Zimmerstraße 8  
33602 Bielefeld

Telefon 0521 557777-0  
Telefax 0521 557777-99  
[www.westfalenbahn.de](http://www.westfalenbahn.de)

**6. Dezember 2015**  
**Einladung**

**Die Weichen sind gestellt:  
Grünes Licht für EMIL**

Festakt zur Betriebsaufnahme  
im Ems- und Mittelland-Netz  
am 6. Dezember 2015 in Rheine



## PROGRAMM

**11.00 Uhr** \_\_\_\_\_

### Eintreffen der Gäste

*Bahnhof Rheine, Westeingang*

**11.15 – 11.30 Uhr** \_\_\_\_\_

### Sektempfang

**11.30 Uhr** \_\_\_\_\_

### Auftakt

*Dr. Stefan Bennemann, WestfalenBahn GmbH*

**11.35 Uhr** \_\_\_\_\_

### Begrüßung

*Dr. Peter Lüttmann, Bürgermeister Stadt Rheine*

**11.40 Uhr** \_\_\_\_\_

### Grußworte

*Olaf Lies, Niedersächsischer Minister für Wirtschaft, Arbeit und Verkehr*

**11.45 Uhr** \_\_\_\_\_

### Grußworte

*Michael Groschek, Minister für Bauen, Wohnen, Stadtentwicklung und Verkehr des Landes Nordrhein-Westfalen*

**11.50 Uhr** \_\_\_\_\_

### Grußworte

*Dr. Ulrich Conradi, Vorstandsvorsteher Nahverkehr Westfalen-Lippe (NWL)*

**11.55 Uhr** \_\_\_\_\_

### Grußworte

*Rainer Blüm, Geschäftsführer WestfalenBahn GmbH*

**12.00 Uhr** \_\_\_\_\_

### Gang zu den Zügen

**12.15 Uhr** \_\_\_\_\_

### Fahrzeugtaufe FLIRT<sup>3</sup> auf den Namen „Rheine“ (Gleis 8)

*Dr. Peter Lüttmann, Olaf Lies, Michael Groschek, Rainer Blüm*

**ab 12.30 Uhr** \_\_\_\_\_

### Fahrzeugbesichtigung, Pressegespräch, Gesprächsrunden, Catering

**13.20 Uhr** \_\_\_\_\_

### Werkstattbesichtigung (optional)

*In der fußläufig erreichbaren Werkstatt Rheine werden die 15 FLIRT<sup>3</sup> Triebzüge instandgehalten.*

**14.00 Uhr** \_\_\_\_\_

### Ausklang der Veranstaltung

*Verabschiedung der Gäste und Rückfahrt mit den Sonderzügen*

## ***Viele Köpfe haben sich Gedanken gemacht – Viele Hände haben daran mitgewirkt – Viele Herzen schlagen für EMIL!***

Mit dem bisher größten Projekt unserer Firmengeschichte starten wir ab dem 13. Dezember 2015 durch. Die WestfalenBahn als kleines, mittelständisch geprägtes Unternehmen wird dabei mit neuen und modernen Fahrzeugen, 15 vierteiligen Flirt<sup>3</sup> und 13 sechsteiligen KISS, zum Fahrplanwechsel ihren Verkehr aufnehmen: auf der Emslandlinie RE 15 Emden – Münster und den Ost-West-Linien RE 60 Rheine – Braunschweig und RE 70 Bielefeld – Braunschweig.

Den vielen Köpfen, Händen und Herzen wollen wir mit einem offiziellen Festakt am 6. Dezember 2015, eine Woche vor der fahrplanmäßigen Betriebsaufnahme, unseren Respekt zollen. Dazu laden wir Sie auch im Namen der Aufgabenträger, Landesnahverkehrsgesellschaft Niedersachsen mbH, Nahverkehr Westfalen-Lippe, Region Hannover und Zweckverband Großraum Braunschweig, herzlich nach Rheine ein.

Wir feiern am **6. Dezember 2015** um **11.00 Uhr** im **Bahnhof Rheine** (Westeingang) und freuen uns, dass die Verkehrsminister Niedersachsens und Nordrhein-Westfalens, Olaf Lies und Michael Groschek, dabei sein werden. Auch über Ihre Zusage würden wir uns freuen!

*Für die An- und Abfahrt nutzen Sie die angebotenen Sonder- und Planzüge der WestfalenBahn sowie des RE 60 der DB Regio. An den jeweiligen Unterwegshalten besteht die Möglichkeit zum Ein- und Aussteigen.*

**Rainer Blüm** Geschäftsführer WestfalenBahn GmbH

