

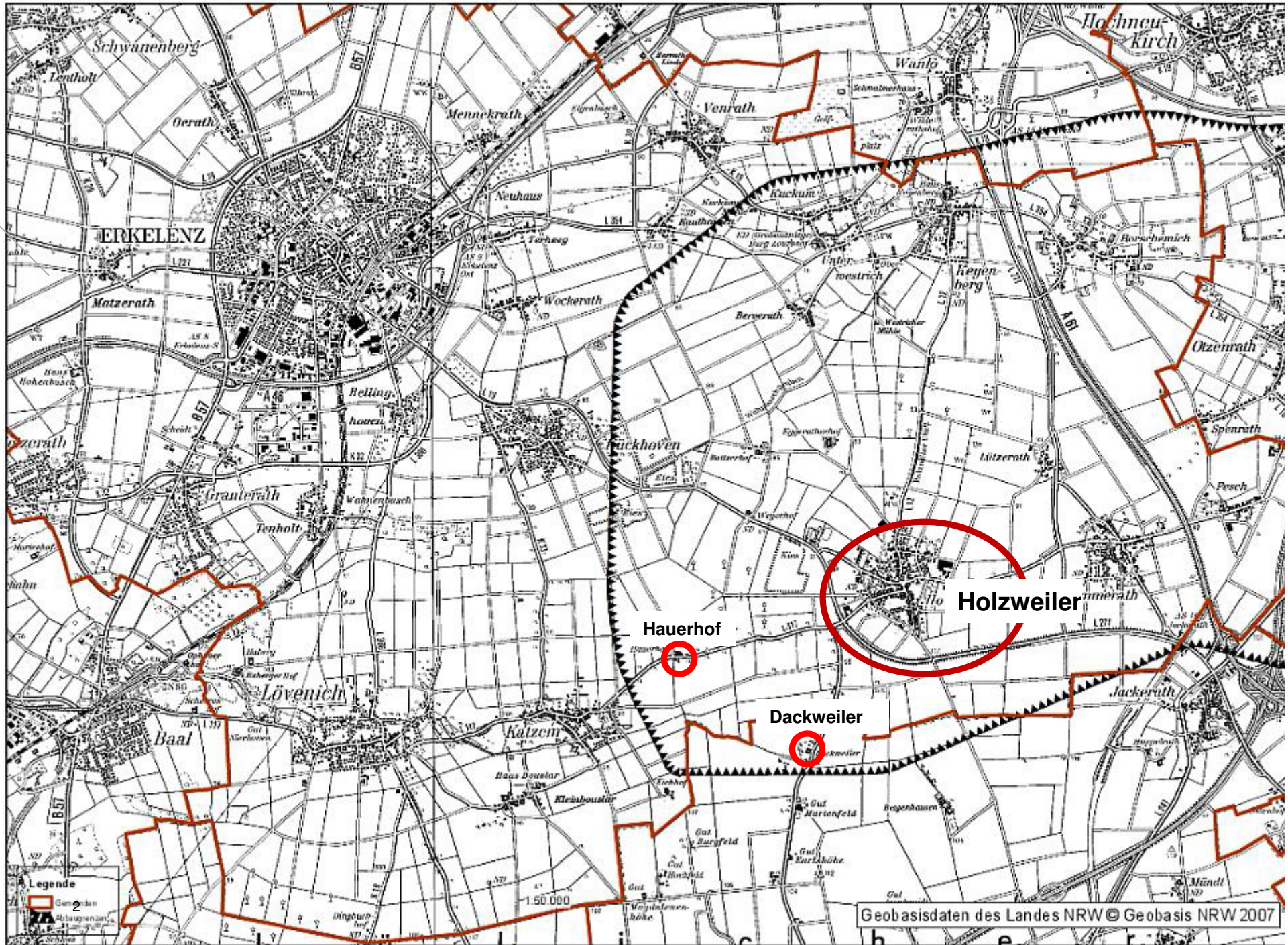

# **Leitentscheidung zur Zukunft des rheinischen Braunkohlenreviers – Expertengespräch „Energie“**

**Düsseldorf, 10. März 2015**





## **Leitentscheidung zur Zukunft des rheinischen Braunkohlereviere Chronologie des Verfahrens**

- 09.04.2014** Regierungserklärung von Frau Ministerpräsidentin Kraft im Landtag
- 30.10.2014** Auftaktveranstaltung für den Erarbeitungsprozess der neuen Leitentscheidung
- 10.03.2015** Expertengespräch „Energie“
- 14.04.2015** Expertengespräch „Geologie und Restsee“
- Mai 2015** Expertengespräch „Kommunale Planung / Fachplanungen“
- Sommer 2015** Online-Konsultation zum Entwurf der Leitentscheidung
- Herbst 2015** Verabschiedung der Leitentscheidung



## **Ablauf Expertengespräch „Energie“**

**09.30 Uhr: Einführung in den Erarbeitungsprozess der Leitentscheidung**

**09.40 Uhr: Vorstellung der Ergebnisse der Metastudie**

**10.00 Uhr: Diskussionsblock I**

**- Umfang und Inhalt der Metastudie**

**Ca. 11.00: Kurze Kaffeepause**

**11.15 Uhr: Diskussionsblock II**

**- Analyse der Metastudie**

**12.30 Uhr: Zusammenfassung der Diskussionsergebnisse**

**12.45 Uhr: Ende der Veranstaltung**



## Diskussionsblock I: Umfang und Inhalt der Metastudie

- Sind die Studienergebnisse richtig wiedergegeben worden?
- Ist die Studienauswahl zutreffend und repräsentativ?
- Sind die realistischen Szenarien ausgewählt worden?



## Diskussionsblock II: Analyse der Metastudie

- Von welcher Entwicklung der Energieversorgung/Braunkohleverstromung ist in Nordrhein-Westfalen auszugehen?
- Wie entwickelt sich der Kraftwerkpark im Rheinischen Revier?